

Informe Estadístico
Junio 2005

1 Noticias.

2 Conformación de la Comunidad.

Durante este mes se encontraron en operación la siguiente cantidad de retailers y proveedores.

	Supermercados	Proveedores
EDI	17	34
EDIWEB	-	1.346

3 Transacciones mensuales por tipo de documento.

Durante el mes de Junio se transaron un total de 359.960 documentos, de los cuales el 95.47%, corresponde a Órdenes de Compra, lo cual es superior al 93.74% del mes de Mayo. El total de transacciones disminuyo en un 0.52% en relación al mes de Mayo del presente año y es superior en un 27.44% en relación a Junio de 2004.

Catalogos de Precios	Orden Sugerida	Orden de Compra	Aviso Despacho	Aviso Recepción	Reporte Inventario	Factura Proforma	Total
23	22	340,857	0	11,030	1,785	3,243	356,960

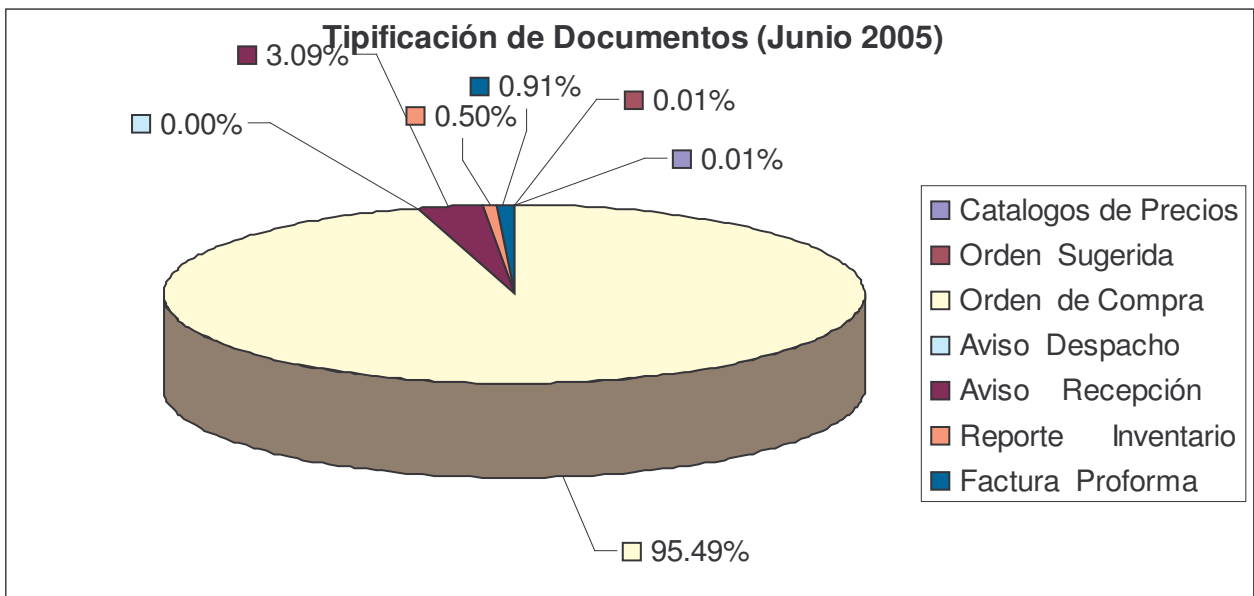

4 Crecimiento por Tipo de Documento

Tipo de Documento	Variación Procentual				
	2005				
	Enero - Febrero	Febrero - Marzo	Marzo - Abril	Abril - Mayo	Mayo-Junio
Cat. de Precios	4.17%	8.00%	40.74%	-28.95%	-14.81%
Orden Sugerida	0.00%	0.00%	100.00%	173.68%	-57.69%
Orden de Compra	-6.37%	16.50%	-14.87%	9.07%	1.33%
Aviso Despacho	0.00%	0.00%	0.00%	0.00%	0.00%
Aviso Recepción	12.77%	20.58%	5.68%	-7.75%	0.45%
Reporte Inventario	-9.58%	23.60%	-11.10%	-45.54%	-78.65%
Factura Proforma	6.33%	27.86%	-16.69%	1.10%	6.75%

5 Perfil de Tráfico.

Tal como en los meses pasados, en el mes de Junio se observa un comportamiento de tráfico diferenciado entre los días hábiles y fines de semana, lo cual se observa en el siguiente gráfico:

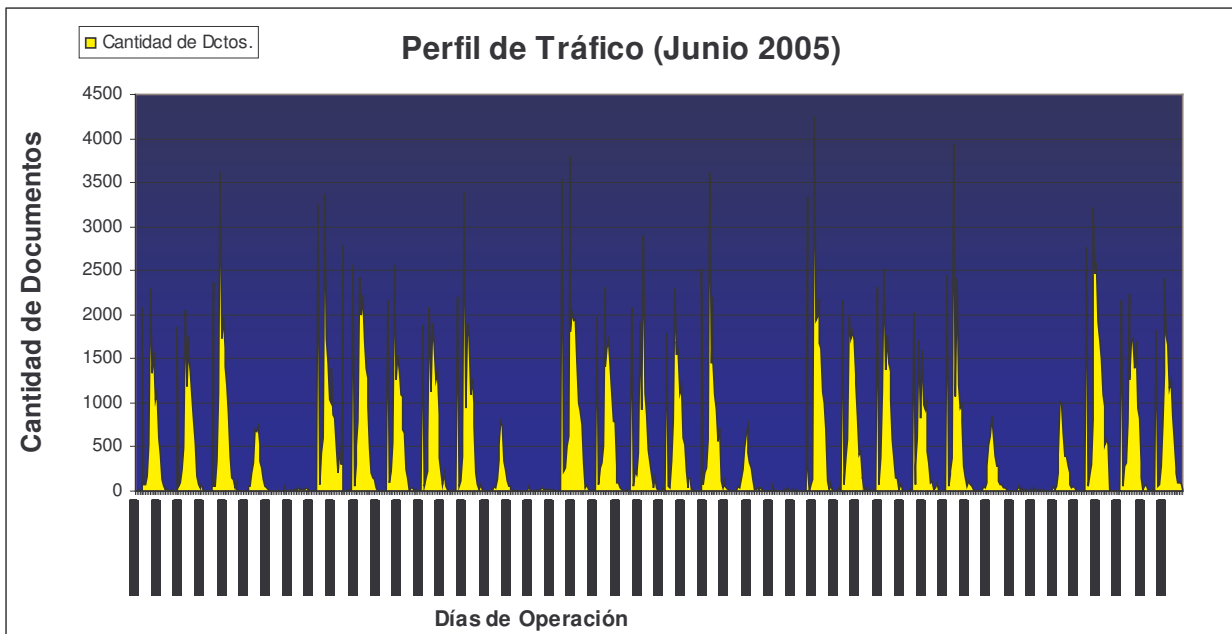

- El 95.29% de las transacciones se realiza entre los días lunes y viernes, siendo un valor levemente inferior al de Mayo (96.00%). Asimismo, se observa que el horario se entre las 05:00 y 20:00, se concentra el 98.28% levemente inferior al 99% del mes pasado.
- El día de Junio tráfico mensual, corresponde al día Martes con el 19.16%, siendo inferior al valor obtenido el mes pasado (23.00%).

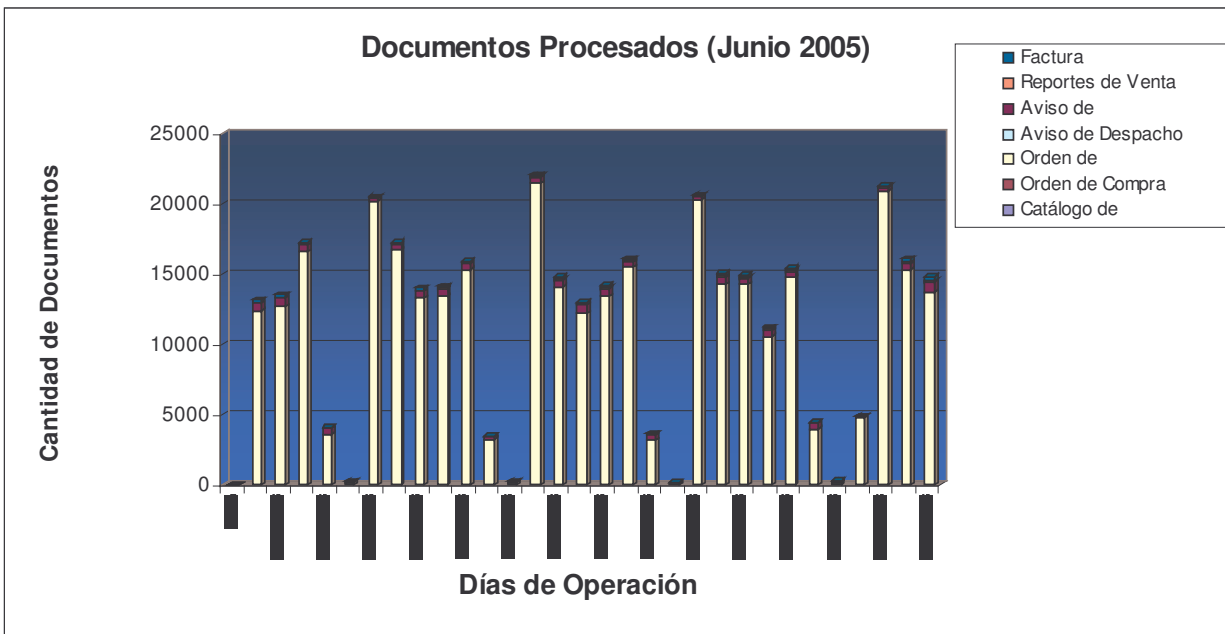

6 Tiempo de Procesamiento.

Durante el mes de Junio, el tiempo medio de procesamiento fue de 10.19 (seg), levemente superior a los 7.35 (seg) del mes pasado,

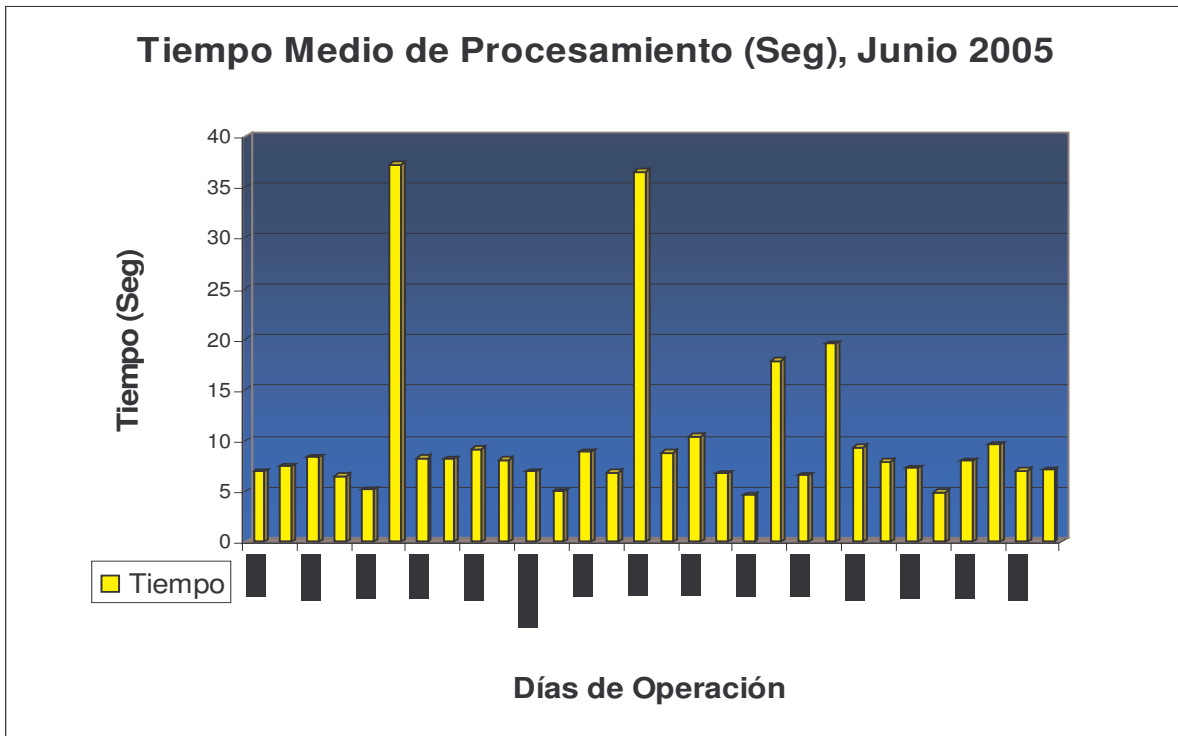

7 Cantidad de Transacciones por Supermercado

Supermercados	DOCUMENTO						Total
	Factura Proforma	Reportes de Ventas e Inventario	Orden de Compra	Orden de Compra Sugerida	Catalogo de Precios	Aviso de Recepción	
ADELCO			433				433
ALVI SUPERMERCADOS MAYORISTAS S.A.			5,262				5,262
CENCOSUD SUPERMERCADOS S.A.			78,832				78,832
DISTRIBUIDORA RABIE		1,785	2,603				4,388
DyS			135,083				135,083
EMPRESAS BRAVO CAS LTDA. BRYC			6,129				6,129
KORLAET			1,050				1,050
MONTRONE PLA S.A. ECONOMAX			15,433			10,967	26,400
MONTSERRAT			2,674				2,674
MULT ALIANZA SUP MAS			2,758				2,758
PRE-UNIC SA			1,203				1,203
Rendic HERMANO S.A.			164				164
SAN FRANCISCO			457				457
SANTA ISABEL			82,164				82,164
SOCOFAR SA			7				7
TELEMERCADOS EUROPA			252			63	315
UNIMARC			6,353				6,353
Total	0	1,785	340,857	0	0	11,030	353,672

8 Transacciones por Tipo de Documento

8.1 Factura Pro Forma

Nombre Destino	Nombre Emisor
	Unilever
DISTRIBUIDORA RABIE	342
MONTRONE PLA S.A. ECONOMAX	154
MONTSERRAT	245
PRE-UNIC SA	93
SANTA ISABEL	2,074
TELEMERCADOS EUROPA	335
Total	3,243

8.2 Catalogo de Precios

Nombre Destino	Nombre Emisor	
	Nestle	Unilever
ALVI SUPERMERCADOS MAYORISTAS S.A.		4
DISTRIBUIDORA RABIE	1	4
MONTRONE PLA S.A. ECONOMAX		2
MONTSERRAT		4
TELEMERCADOS EUROPA		8
Total	1	22

8.3 Reporte de Inventario

Nombre Destino	Nombre Emisor
	Distribuidora Rabie
3M CHILE S.A.	90
AGROINDUSTRIAL Y COMERCIAL SAN BASILIO	90
ALIMENTOS WASIL S.A.	63
CANADA CHEMICALS LIMITADA	42
CANNEX S.A.	60
CMPC TISSUE S.A.	90
CORPORA TRESMONTES S.A.	90
DIFEM PHARMA S.A	90
EMPRESAS CAROZZI S.A.	90
IND Y COM MELLAPE Y SALAS LTDA	90
INDUSTRIAL MAR DEL SUR LTDA.	90
KIMBERLY CLARK CHILE S.A.	90
LUCCHETTI	90
NESTLE	90
NOVACEITES S.A	90
PRODESA S.A.	90
PRODUCTOS QUIMICOS TANAX S.A	90
S.C.JOHNSON Y SON CHILE LTDA.	90
SUCESION SALVADOR YANINE ABADI	90
TRAVERSO S.A	90
UNILEVER	90
Total	1,785

8.4 Orden Sugerida :

Nombre Destino	Nombre Emisor
	Unilever
Distribuidora Rabie	22
Total	22

8.5 Aviso de Recepción(Representan aproximadamente el 80 % de los proveedores)

Nombre Destino	Nombre Emisor	
	Montrone PLA S.A. Economax	Telemercados Europa
AGROSUPER COMERCIALIZADORA DE ALIMENTOS LTDA.	975	
WATTS S.A.	533	
I.C.B. S.A.	360	
COOP.AGRICOLA Y LECHERA DE LA UNION LTDA.	357	
SOPROLE S.A.	335	
ARIZTIA	295	
NESTLE	295	
UNILEVER	158	63
EMPRESAS CAROZZI S.A.	192	
PAPELES INDUSTRIALES S.A.	178	
DISTRIBUIDORA ORIENTE LTDA.	174	
C.AGRIC.LEC.QUILLAYES PET.LTDA	152	
IDEAL S.A.	152	
INDUSTRIAL Y COMERCIAL VITALAC S.A.	147	
CECINAS J.K.S.A	146	
PRODUCTOS FERNANDEZ S.A.	144	
CECINAS SAN JORGE S.A.	138	
KIMBERLY CLARK CHILE S.A.	136	
CHAMPION S.A.	135	
SAAVEDRA HORMAZABAL JORGE	122	
COMERCIAL CHACAO	116	
FRIGORIFICO OHiggins	113	
PRUVE LTDA	112	
MOLINERA HEREDIA Ltda	108	
DISTRIBUIDORA DE PRO	106	
VELARDE HERMANOS	104	
CECINAS LA PREFERIDA S.A.	99	
DSM BAKERY INGREDIENTS CHILESA	92	
CODIPRA	91	
CLOROX CHILE S.A.	85	
VIRUTEX ILKO S.A.	85	
LACTEOS PUERTO VARAS S.A.	84	
ALIMENTOS Y FRUTOS S.A.	83	
MODINGER HNOS.S.A	81	
GILLETTE CHILE LTDA.	75	
GOOD FOOD S.A.	71	
CARNES NUBLE S.A	69	
SOC.COM.FEDERAL INTERNAC.LTDA.	69	
BAGLEY CHILE S.A	67	
COMERCIAL PARMALAT S.A.	64	
CECINAS WINTER S.A.	62	
PURATOS DE CHILE S.A	62	
MASTERFOODS CHILE LTDA	59	
AGROINDUSTRIAL LAS BANDURRIAS	57	
BEZMALINOVIC Y CIA LTDA	56	
CORPORA TRESMONTES S.A.	56	
DISTRIBUIDORA COVELMAR LTDA.	56	
INDUSTRIAL Y COMERCIAL LAMPA LTDA.	55	
S.C.JOHNSON Y SON CHILE LTDA.	55	
CIA.MANUF. ACONCAGUA S.A.	54	
IND.ALIMENTOS DOS EN UNO S.A.	53	
ECOLAB S.A.	51	
HIELO FIESTA S.A.	49	
PROMERCO S.A.	49	
VINA SANTA CAROLINA S.A.	49	
DIMALA LTDA.	47	
MERMELADAS MEL LTDA.	47	
COMERC DE PRODUCTOS HACIENDA CURACAVI LT	46	
SH ENGEL	46	
FABRIC.UNIDAS DE CECINAS SC.LT	44	
JOSÉ MANUEL LANGER GIORDANO	44	
COSMETICA NACIONAL S.A.	43	
INDUS.DE ALIM.TRENDY S.A.	43	
Subtotal	8,081	63

Nombre Destino	Nombre Emisor	
	Montrone PLA S.A. Economax	Telemercados Europa
S.C.E I. PRUC-CHILE LTDA	43	
ALCASA S.A	41	
COMERCIAL PEUMO LTDA.	41	
SADIA CHILE S.A.	41	
ERIKA LETZKUS MORAGA	40	
PIBAMOUR LTDA.	40	
DISTRIBUIDORA MAYORI	39	
STA ROSA CHILE ALIMENTOS LTDA	39	
TRAVERSO S.A	39	
CMPC TISSUE S.A.	38	
CAMBIASO HNOS. S.A.C.	37	
LECHERIAS LONCOMILLA LTDA.	37	
SOC.METALURGICA MANLAC S.A.	37	
CONFITES MERELLO S.A.	36	
LOREAL CHILE S.A.	36	
PESQUERA TRANS ANTARTIC LIMITADA	35	
SUCRE DACCARETT Y CIA. LTDA.	35	
Subtotal	654	0
Total	8,124	63

9 UPTIME

En el mes de Junio este valor fue de un 100 %.

10 Diferencia con Meses Anteriores.

Año 2005	Catalogos de Precios	Orden Sugerida	Orden de Compra	Aviso de Despacho	Aviso de Recepción	Reporte de Inventario	Factura Proforma	Total
Enero	24	0	332,110	0	8,283	15,450	2,653	358,520
Febrero	25	0	310,949	0	9,341	13,970	2,821	337,106
Marzo	27	0	362,265	0	11,263	17,267	3,607	394,429
Abril	38	19	308,414	0	11,903	15,350	3,005	338,729
Mayo	27	52	336,377	0	10,981	8,359	3,038	358,834
Junio	23	22	340,857	0	11,030	1,785	3,243	356,960
Julio								
Agosto								
Septiembre								
Octubre								
Noviembre								
Diciembre								
Total	164	93	1,990,972	0	62,801	72,181	18,367	2,144,578

Cantidades de Documentos por Mes, Año 2005

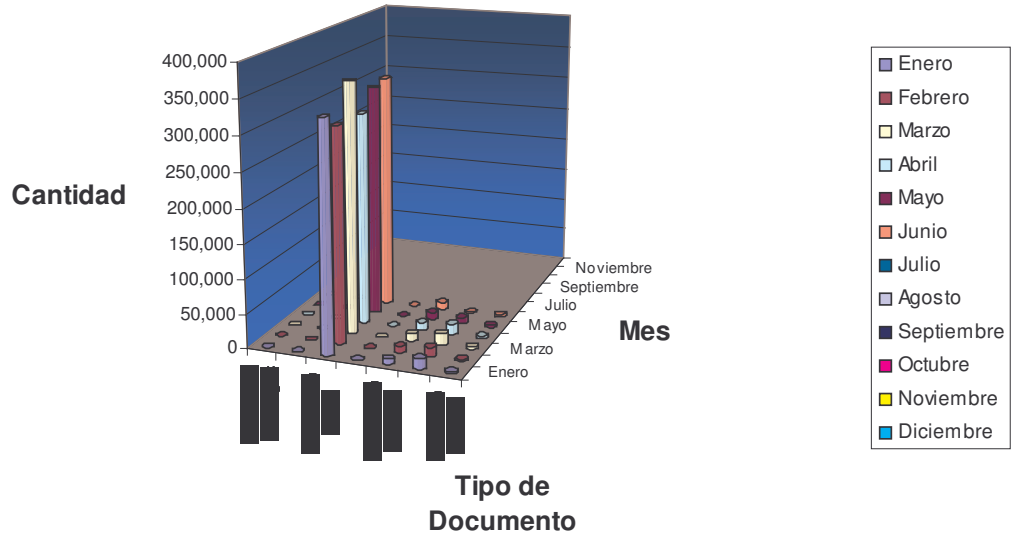

Cantidad Mensual de Documentos, Años 2004 - 2005

